

# Imprenditoria **Femminile**

## *Regione Campania*



**Istituto per gli  
Interventi Finanziari  
del Mezzogiorno**

*Dal 1975 Finanza Agevolata alle Imprese*

Attività di consulenza aziendale a favore di soggetti già operanti nel mondo economico, nonché a favore di iniziative mirate alla creazione e allo sviluppo di nuove entità economiche attraverso il reperimento di fonti finanziarie di natura ordinaria ed agevolativa a carattere regionale, nazionale e comunitaria.

La nostra società potrà assistere la Sua impresa nella preparazione della domanda di finanziamento e nella gestione dell'iter istruttorio, fino all'incasso del finanziamento stesso. Per ulteriori approfondimenti, anche per altre possibilità di aiuti finanziari alle imprese previsti da leggi nazionali e regionali, potrà contattare la nostra società e concordare un appuntamento.

Napoli P.zza Garibaldi, 80 Tel. 081 5535200 - 081.5546905 - 081.200865 - Fax 081 205254

Caserta C.so Trieste, 42 Tel. 0823 448721

[info@isifim.it](mailto:info@isifim.it) - [www.isifim.it](http://www.isifim.it)

**Prossima  
Scadenza**

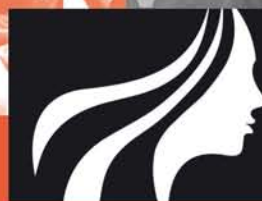

# Imprenditoria **Femminile**

## *Regione Campania*

### Agevolazione **50% A FONDO PERDUTO**

**Contributo ottenibile € 100.000,00 max**

**Settore:**  
Industria, Commercio,  
Artigianato, Servizi  
e Lavoro autonomo



**Finanza Agevolata alle Imprese**



## Beneficiari delle agevolazioni:

Le imprese femminili costituite sotto forma societaria, ditta individuale e **lavoro autonomo** regolarmente iscritte al Registro delle Imprese.

*Sono imprese femminili:*

- > **Imprese individuali** la cui titolare sia una donna;
- > **Iniziative di lavoro autonomo** svolte esclusivamente da donne
- > **Società** costituite per almeno i due terzi da donne, il cui capitale sociale sia detenuto per almeno i due terzi da donne ed i cui organi di amministrazione siano costituiti esclusivamente da donne.

Sono finanziabili (*in regime de minimis*) le spese sostenute dalla data di presentazione del progetto

Le agevolazioni consistono in un contributo a fondo perduto pari al **50%** del totale dell'investimento (*in regime "de minimis" max € 100.000,00 di contributo*)

Sono ammessi alle agevolazioni investimenti di importo complessivo:  
max. **€ 200.000,00**

Per le nuove iniziative è ottenibile un contributo pari al 50% delle spese di gestione sostenute e ammissibili nei primi due anni di attività, sino ad un max del 30% del contributo ammissibile.

SETTORI  
AMMISSIBILI

- **Manifatturiero e assimilati**  
(attività produttive ed estrattive, costruttori, ecc., sezioni Istat 2002 C, D, E ed F)
- **Commercio e servizi**  
(commercio all'ingrosso e al dettaglio - riparazione di autoveicoli, motocicli e di beni personali e per la casa - bar e ristoranti - trasporti, magazzinaggio e comunicazioni informatica, ricerca, altre attività professionali ed imprenditoriali - istruzione altri servizi pubblici, sociali e personali, sezioni Istat 2002 G, H, I, K, M, ed O).

INIZIATIVE  
AGEVOLABILI

- **Professionisti**
- Avvio di nuove attività
- Ampliamento e adeguamento, ammodernamento e riqualificazione, riconversione, riattivazione, razionalizzazione e ristrutturazione di un'unità locale

SPESE  
AMMISSIBILI

- Macchinari, Impianti specifici, arredamento negozio, attrezzature (nuovi di fabbrica)
- Opere murarie inclusi gli impianti (elettrico, idrico, antincendio, condizionamento, ecc.) nel limite del 25% dell'investimento complessivo
- Oneri di progettazione e direzione lavori *nel limite del 5%*
- Brevetti e programmi informatici

Richiedi subito tutte  
le informazioni  
per accedere ai fondi

Napoli - P.zza Garibaldi, 80  
Tel. 081 5535200 - 081.5546905  
Tel. 081.200865 - Fax 081 205254  
Caserta - C.so Trieste, 42  
Tel. 0823 448721

info@isifim.it  
www.isifim.it



Imprenditoria **Femminile**  
Regione Campania